

VISTA BB

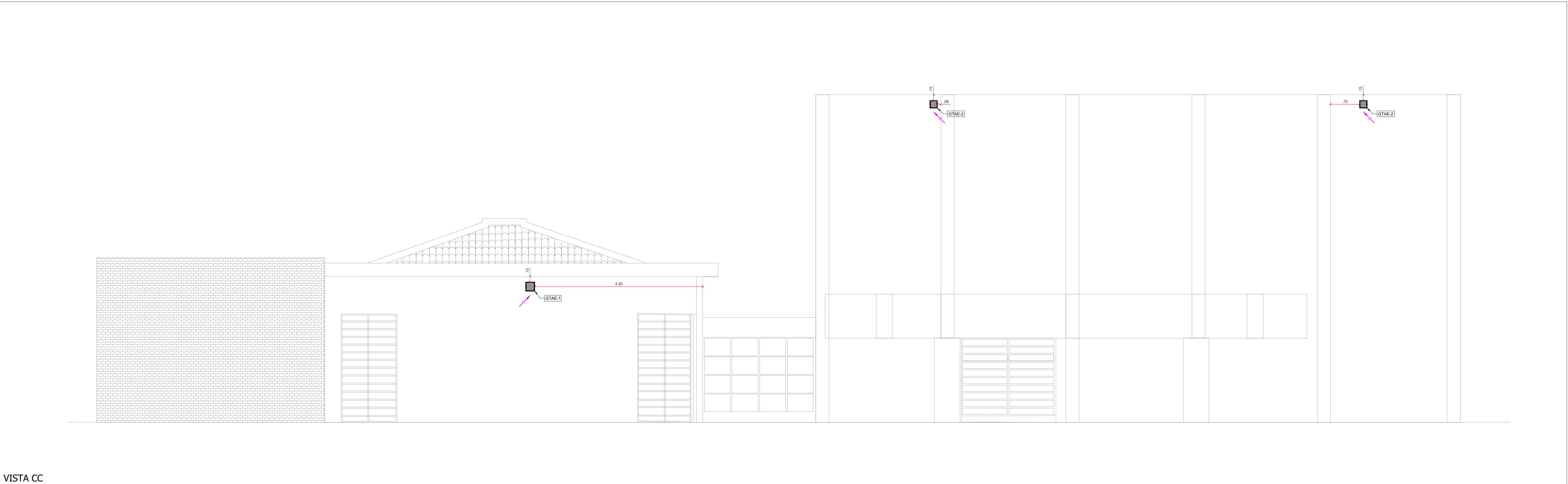

VISTA CC

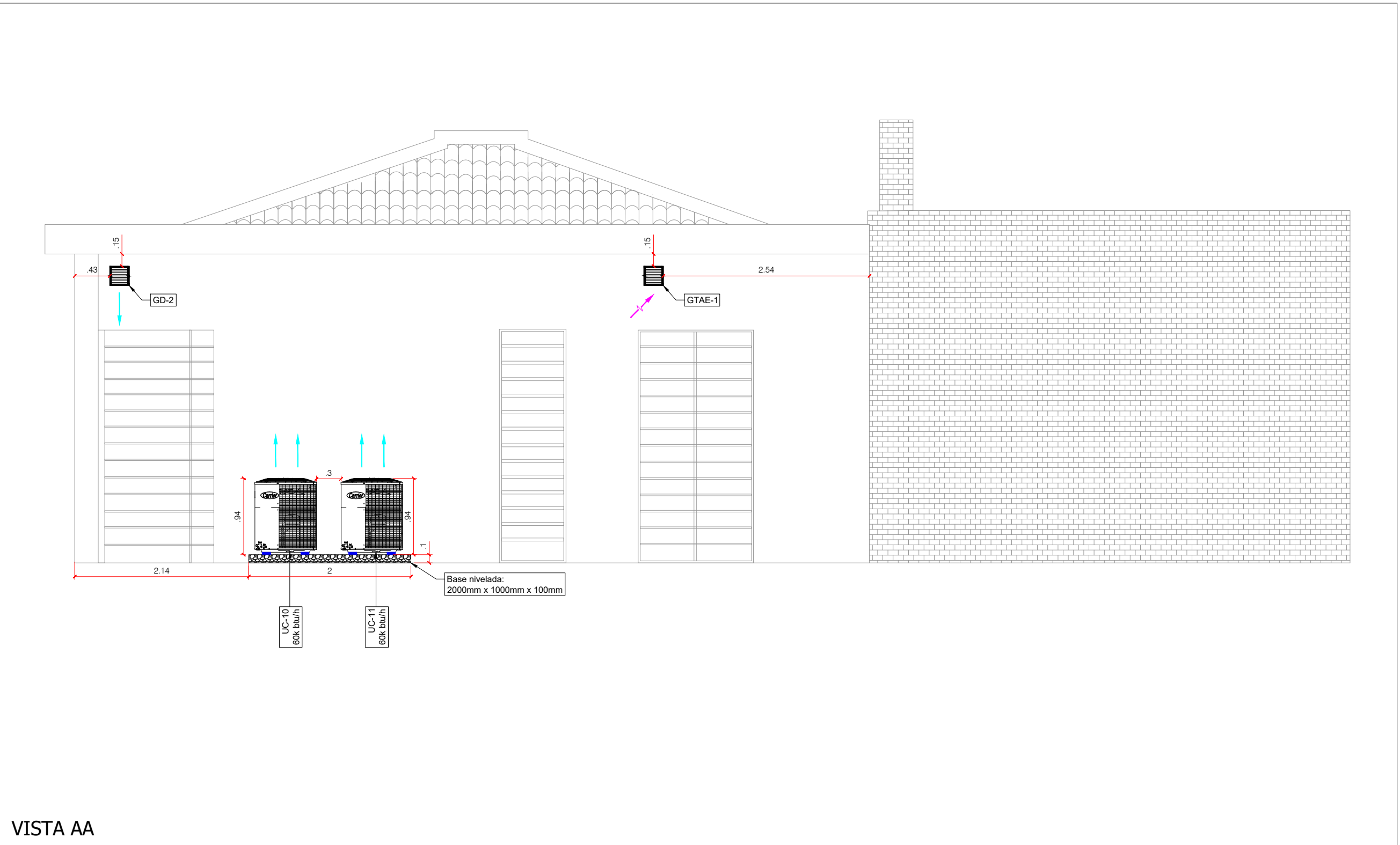

VISTA AA

VISTA AA

CORTE AA

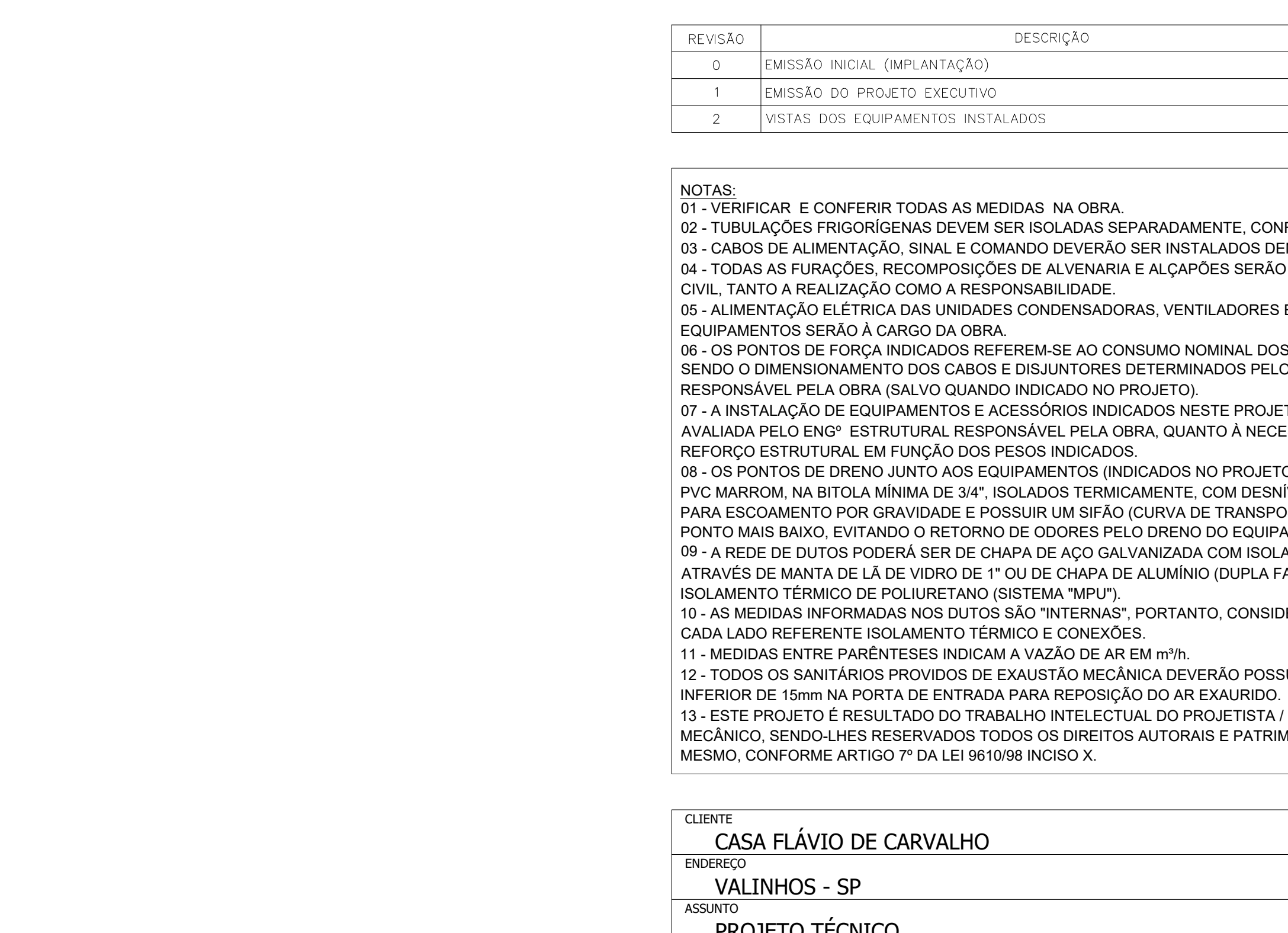

CORTE BB

CORTE BB

REVISÃO	DESCRIÇÃO	DATA
0	EMIÇÃO INICIAL (MPLANTAÇÃO)	04/09/2025
1	EMIÇÃO DO PROJETO EXECUTIVO	01/10/2025
2	VISTAS DOS EQUIPAMENTOS INSTALADOS	15/10/2025

NOTAS:
01 - VERIFICAR E CONFERIR TODAS AS MEDIDAS NA OBRA.
02 - TUBULAÇÕES FRIGORÍGENAS DEVEM SER ISOLADAS SEPARADAMENTE, CONFORME DETALHE.
03 - CABOS DE ALIMENTAÇÃO, SINAL E COMANDO DEVERÃO SER INSTALADOS DENTRO DE CONDUTES.
04 - TODAS AS FURAÇÕES, RECOMPOSIÇÕES DE ALVENARIA E ALÇAPÕES SERÃO À CARGO DA OBRA CIVIL, TANTO A REALIZAÇÃO COMO A RESPONSABILIDADE.
05 - ALIMENTAÇÃO ELÉTRICA DAS UNIDADES CONDENSADORAS, VENTILADORES E DEMAIS EQUIPAMENTOS SERÃO À CARGO DA OBRA.
06 - OS PONTOS DE FORÇA INDICADOS REFEREM-SE AO CONSUMO NOMINAL DOS EQUIPAMENTOS, SENDO O DIMENSIONAMENTO DOS CABOS E DISJUNTORES DETERMINADOS PELO ENGº ELÉTRICO RESPONSÁVEL PELA OBRA (SALVO QUANDO INDICADO NO PROJETO).
07 - A INSTALAÇÃO DE EQUIPAMENTOS E ACESSÓRIOS INDICADOS NESTE PROJETO DEVERÁ SER AVALIADA PELO ENGº ESTRUTURAL RESPONSÁVEL PELA OBRA, QUANTO À NECESSIDADE DE REFORÇO ESTRUTURAL EM FUNÇÃO DOS PESOS INDICADOS.
08 - OS PONTOS DE DRENO JUNTO AOS EQUIPAMENTOS INDICADOS NO PROJETO) DEVERÃO SER DE PVC MARROM, NA BITOLA MÍNIMA DE 3/4", ISOLADOS TERMICAMENTE, COM DESNÍVEL MÍNIMO DE 2% PARA ESCOAMENTO POR GRAVIDADE E POSSUIR UM SIFÃO (CURVA DE TRANSPOSIÇÃO) EM SEU PONTO MAIS BAIXO, EVITANDO O RETORNO DE ODORES PELO DRENO DO EQUIPAMENTO.
09 - A REDE DE DUTOS PODERÁ SER DE CHAPA DE AÇO GALVANIZADA COM ISOLAMENTO TÉRMICO ATRAVÉS DE MANTA DE Lã DE VIDRO DE 1" OU DE CHAPA DE ALUMÍNIO (DUPLA FACE) COM ISOLAMENTO TÉRMICO DE POLIURETANO (SISTEMA "MPI").
10 - AS MEDIDAS INFORMADAS NOS DUTOS SÃO "INTERIAS", PORTANTO, CONSIDERAR MAIS 20MM DE CADA LADO REFERENTE ISOLAMENTO TÉRMICO E CONEXÕES.
11 - MEDIDAS ENTRE PARÊNTESES INDICAM A VAZÃO DE AR EM m³/h.
12 - TODOS OS SANITÁRIOS PROVIDOS DE EXAUSTÃO MECÂNICA DEVERÃO POSSUIR UMA FRESTA INFERIOR DE 16mm NA PORTA DE ENTRADA PARA REPOSIÇÃO DO AR EXALURIDO.
13 - ESTE PROJETO É RESULTADO DO TRABALHO INTELECTUAL DO PROJETISTA / ENGENHEIRO MECÂNICO, SENDO-LHES RESERVADOS TODOS OS DIREITOS AUTORAIS E PATRIMONIAIS SOBRE O MESMO, CONFORME ARTIGO 7º DA LEI 9610/98 INCISO X.

CLIENTE			
CASA FLÁVIO DE CARVALHO			
ENDEREÇO			
VALINHOS - SP			
ASSUNTO			
PROJETO TÉCNICO			
REFERÊNCIA		FORMULÁRIO	REVISÃO
VISTAS E CORTES		A0	02
RESPONSÁVEL PELO PROJETO		ESCALA	1:50
NELSON FERREIRA JUNIOR		PROJETO EXECUTIVO	FOLHA
ENGENHEIRO RESPONSÁVEL		ARQUIVO	03
JORGE AKIRA ISHIKAWA / 0601873081		HVAC-CFC-AC-PE-F03-R02	
www.sertec-ar.com.br			
projeto@sertec-ar.com.br			
(11) 3858-9908			
Rua Dália, 272 - Água Branca			
São Paulo / SP			

